

Objetivo e Política de Investimentos

O SPCONE PIPE FIP Multiestratégia ("SPCONE" ou "Fundo") tem por objetivo proporcionar valorização superior ao mercado de renda variável, aplicando seus recursos em posições minoritárias de longo prazo em ações da Positivo Tecnologia S/A ("Positivo Tecnologia"). A gestão do Fundo busca contribuir de forma ativa com o processo decisório estratégico-operacional da Companhia, de maneira associativa aos seus principais acionistas e equipe de executivos, com o objetivo de acelerar a criação de valor e mitigar riscos de execução em um horizonte de investimentos de mais de 5 anos.

Indicadores Seleccionados⁽¹⁾

Data	Cota (R\$)	Abr/24	Ano	12M	Desde o Início ⁽²⁾	TVPI ⁽³⁾	TIR ⁽⁴⁾	PL Médio ⁽⁵⁾ (R\$MM)	Data de Início
30/04/24	2,059	(3.1%)	39.4%	44.6%	105.9%	1.90x	18.5%	43.1	31/01/20

Rentabilidade Acumulada⁽⁶⁾

(100 = 30 de janeiro de 2020)

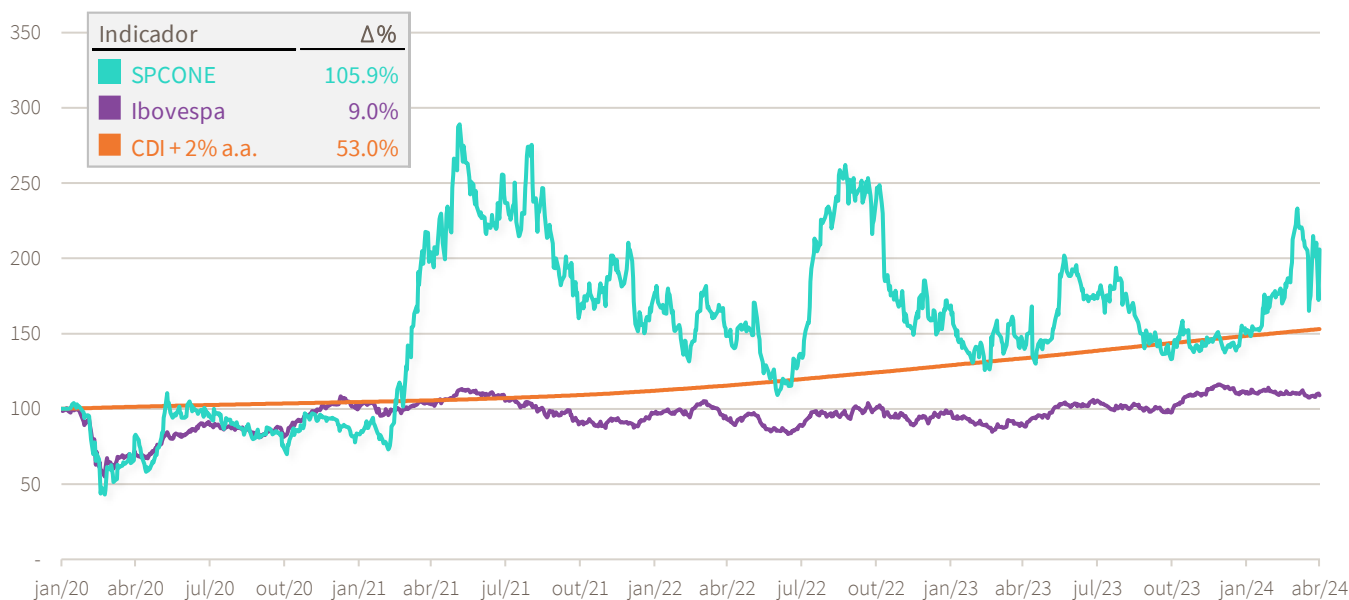

Características

Para mais informações, acesse www.saopedrocapital.com

RAZÃO SOCIAL
SPCONE PIPE FIP
MULTIESTRATÉGIA

TICKER BLOOMBERG
SPCONCA BZ Equity
SPCONCB BZ Equity

PÚBLICO-ALVO
Investidores Profissionais

ADMINISTRADOR
BTG Pactual Serviços
Financeiros S.A. DTVM

TAXA DE ADMINISTRAÇÃO
Máxima de 1,5% a.a.

INÍCIO
31/01/2020

ESTRATÉGIA
PIPE - Gestão Ativa

APLICAÇÃO MÍNIMA
Não aplicável

GESTOR
São Pedro Capital
Investimentos S.A.

TAXA DE PERFORMANCE
25,0%, com catch-up
(hurdle CDI + 2,0% a.a.)

CNPJ
36.044.393/0001-82

STATUS
Fechado para Captação

CLASSIFICAÇÃO ANBIMA
Diversificado Tipo 3

Fonte: São Pedro Capital, Banco Central do Brasil e Capital IQ. Nota 1: As rentabilidades não são líquidas de impostos e taxas e referem-se à Classe Master. Nota 2: Variação desde o início do fundo. Nota 3: TVPI Bruto (Total Value to Paid-In): Valor total dos ativos e distribuições dividido pelo capital total comprometido. Nota 4: Não aplicável se o fundo possui menos de 12M ou se TIR < 0%. Nota 5: PL Médio calculado com base na média aritmética do Patrimônio Líquido do fundo no último dia útil dos 12 meses anteriores. Nota 6: Taxa de CDI + 2,0% a.a. calculada com base em um ano de 252 dias úteis.



As informações contidas neste material são de caráter exclusivamente informativo e estão em consonância com o regulamento do Fundo, porém não o substituem. Para avaliação da performance de quaisquer fundos de investimentos, é recomendável uma análise de período de, no mínimo, 12 (doze) meses. Fundos de investimento não contam com garantia do Gestor e de qualquer mecanismo de seguro ou, ainda, do Fundo Garantidor de Créditos (FGC). Leia o regulamento e prospecto do Fundo em que deseja aplicar. Investimentos implicam na exposição a riscos, inclusive na possibilidade de perda total do investimento. A rentabilidade obtida no passado não representa garantia de rentabilidade futura.